Nationalagentur Erasmus+ Bildung

#ERASMUSDAYS

EPALE / Erasmus+ Frühstück „Mobilität erweitert Horizonte“

10. Oktober 2019

Christoph Sackl und Eva Baloch-Kaloianov

ERASMUS+

KA1	KA2	KA3
Lernmobilität von Einzelpersonen	▪ Strategische Partnerschaften ▪ Wissensallianzen ▪ Sector Skills Alliances ▪ Capacity Building	Unterstützung politischer Reformen

Erasmus+

Erasmus+ Bildungsbereiche bei OeAD GmbH

In allen Bereichen gibt es KA1 und KA2

Projektbeispiele

- Was sind die Elemente eines Mobilitäts-projektes (KA1)?

Erasmus+

Weiterbildungen = Mobilitäten

Fortbildungskurs

Jobshadowing

Workshop

Lehrauftrag an Gastinstitution

KA1 Mobilitätsprojekt
= Weiterbildungskonzept mit Blick auf Europa

→ **Wohin wollen wir uns in den nächsten 1-2 Jahren entwickeln?**

→ **Welche Kompetenzen brauchen wir dafür?**

→ **Welche Weiterbildungen machen wir daher?**

→ **Wie bringen wir das Gelernte in die Organisation ein?**

→ **Wie wirkt es sich in der Organisation aus?**

= European Development Plan

Wichtig

Institutionsbedarf & Teilnehmer/innenbedarf

Vorbereitung von Teilnehmer/-innen

Monitoring & Evaluierung

Europass Mobilitätsnachweis

Messung der Wirkung - Erfolgsindikatoren

Mitarbeiter/innen als Multiplikatoren

Verbreitungsmaßnahmen

Projektbeispiele

©Gianmaria Gava

KA1 Projekt „Digitalisierung in der Erwachsenenbildung und Steigerung der Medienkompetenz von bildungsbenachteiligten Frauen“: 6 Mitarbeiterinnen von abz*austria besuchten 2017 und 2018 verschiedene Einrichtungen in Dänemark und Deutschland mit dem Ziel neue digitale Methoden für Beratung und Training kennenzulernen und die digitalen Kompetenzen der Beraterinnen und Trainerinnen zu erweitern. Kenntnisse über good-practice Methoden können in Folge in die Weiterentwicklung eigener Angebote eingebunden werden. abz*austria

Projektbeispiele

© Heimo Kaindl

KA1 Konsortiumsprojekt „Bewusstseinsregion Südsteiermark“. Das Bildungshaus Retzhof möchte mit den 3 Konsortialpartnern das Bewusstsein für die Region Südsteiermark schaffen, wo Demokratie und ein friedliches Miteinander zentral ist. Es werden 12 Mitarbeiter/innen zu Job Shadowings und Kursen verschickt um sich im Bereich der Politischen Bildung (mit Mitteln der Digitalisierung), Demokratie und Bewusstseinsbildung und Vermittlungskonzepten weiterzubilden. Die Bewusstseinsregion soll Projekten, Veranstaltungen und Events mit demokratiepolitischen Inhalten einen Rahmen geben. Bildungshaus Retzhof GmbH

Erasmus+
Teilnahmeberechtigte Länder - 2020

Programmländer

- EU-Mitgliedstaaten (Achtung UK!)
- EFTA-Staaten (IS, LI, NO)
- Türkei, Frühere Jugoslawische Republik Mazedonien

Teilnahmeberechtigte Institutionen

- Öffentliche oder private Einrichtungen, die im Bereich der allgemeinen Erwachsenenbildung tätig sind

- Keine Einzelpersonen als Antragsteller/innen

Eckpunkte

- Projektdauer 1-2 Jahre
- Dauer der Mobilität: 2 Tage bis 2 Monate
- Antragsfrist: **voraussichtlich** Anfang Februar 2020 **(12:00 MEZ)**
- Projektstart: **voraussichtlich** ab 1. Juni 2020
- Einreichung als Konsortium möglich

Förderfähige Kosten – Unit Costs

- Reisekosten: Distanzkategorien
- Aufenthaltskosten: Länderkategorien
- Mittel für die Organisation der Mobilität: pro Teilnehmer/in
  - Sprachliche Vorbereitung
- Kursgebühren: pro Teilnehmer/in pro Tag
- Besondere Bedürfnisse

Unterlagen dazu:

Informationen zum EU-Programm Erasmus+

https://bildung.erasmusplus.at/de/erwachsenenbildung/mobilitaet/

Antragsformular & Leitfaden für Antragsteller (Achtung 2019!):

https://bildung.erasmusplus.at/de/erwachsenenbildung/mobilitaet/antragstellung/

Handbuch für Expert/innen (Achtung, 2019!):

https://bildung.erasmusplus.at/de/erwachsenenbildung/mobilitaet/antragstellung/

EPALE und Erasmus+ Webinare

Webinar zu KA1 Mobilität in der Erwachsenenbildung inkl. Neuerungen 2020

14.11.2019, November 2019 von 11:00 bis 12:00 Uhr

Webinar zu KA2 Strategische Partnerschaften in der Erwachsenenbildung inkl. Neuerungen 2020

4. Dezember 2019 von 10:00 bis 11:00 Uhr

Information und Anmeldung:

https://bildung.erasmusplus.at/de/aktuelles/artikel/2019/09/erasmus-erwachsenenbildung-infotour-termine/

Erasmus+ Erwachsenenbildung

Viel Erfolg beim Konzipieren Ihres Projektes!

Nehmen sie unsere Beratungen in Anspruch!

→ Christoph Sackl – KA1, christoph.sackl@oead.at

→ Karin Hirschmüller– KA 1, karin.hirschmueller@oead.at

Ebendorferstraße 7
1010 Wien
T +43 1 534 08-0
F +43 1 534 08-699
erasmusplus@oead.at
www.bildung.erasmusplus.at

EPALE oead Österreich

EPALE – die E-Plattform für Erwachsenenbildung in Europa

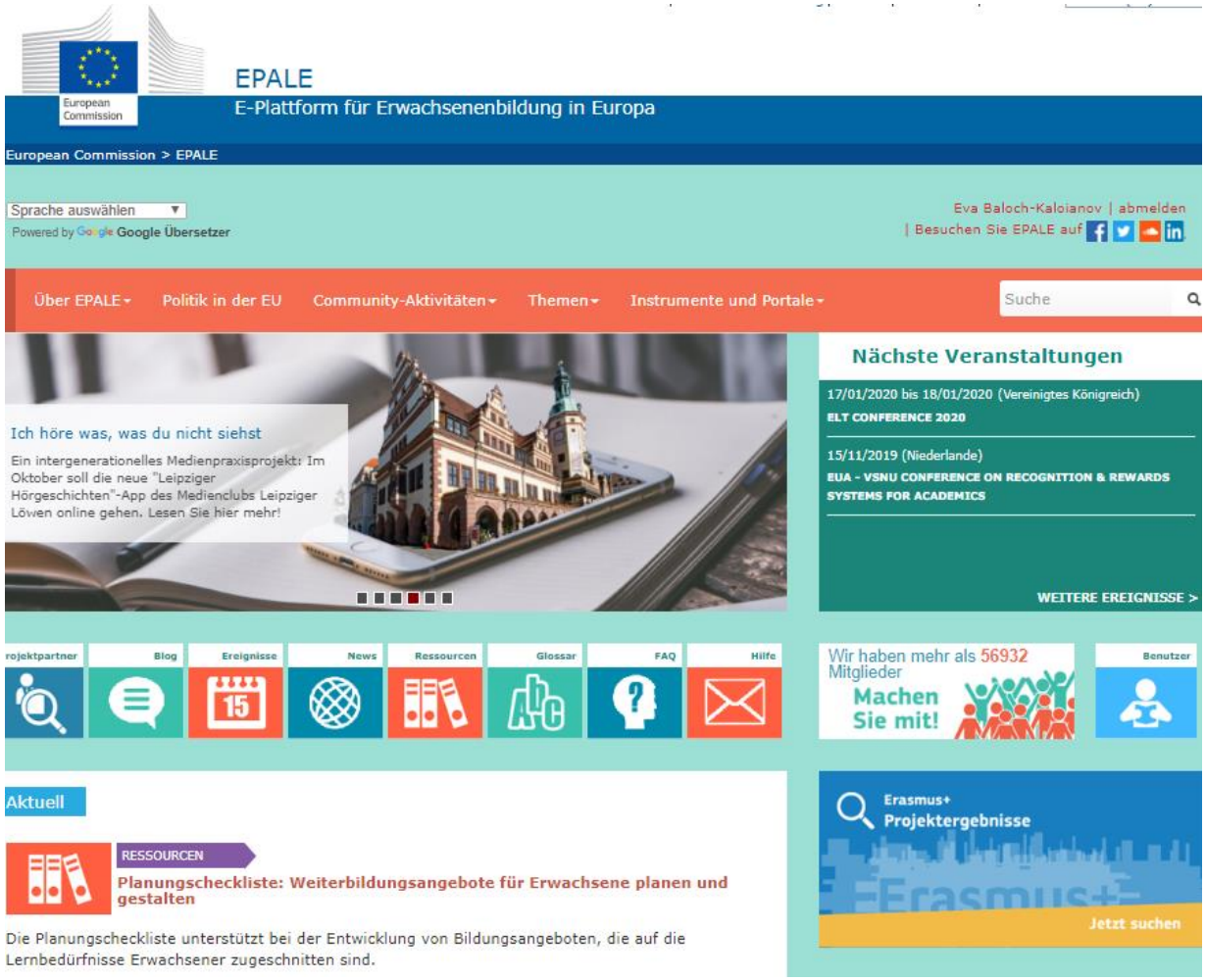

https://ec.europa.eu/epale/de

EPALE-Umfrage

(Dauer: 5 Minuten)

EPALE Österreich oead

EPALE in AT und Europa 2019

- 56.375 User/innen europaweit
- 774 User/innen aus Österreich
- 995 Abonnent/innen des EPALE Newsletters
- 920 Abonnent/innen auf Facebook
- 428 Followers auf Twitter
- 1.262 Projektpartner-Anfragen (europaweit, Juni 2019)
- 1.6668 reg. Organisationen (europaweit, Juni 2019)

Bundesministerium Bildung, Wissenschaft und Forschung

Erasmus+

EPALE Österreich oead

Sie suchen eine Partnerorganisation oder Veranstaltung im Bereich der Erwachsenenbildung?

- Europäischer Veranstaltungskalender
- Newsartikel und Blogbeiträge
- Ressourcen (Lehr- und Lernmaterialien)
- Praxisbezogene Communities
- Partner-Search für Projekte

Bundesministerium Bildung, Wissenschaft und Forschung
Erasmus+

EPALE Österreich oead

EPALE in AT und Europa 2019 Themenschwerpunkte

- Europaweit: digital adult learning, citizenship education, non-formal & informal learning, social inclusion of vulnerable groups through adult learning, **adult learning in the workplace (Oktober – Dezember)**
- In Österreich (2019 & 2020): Politische Bildung, Demokratieentwicklung, Integration, gesellschaftlicher Zusammenhalt und Digitalisierung

Bundesministerium Bildung, Wissenschaft und Forschung

Erasmus+

EPALE Österreich OeAD

Deutschsprachige Themenseiten und Schwerpunkte

- Lernen mal anders: Alternative Lernorte auf EPALE
- Europawahlen 2019
- Politische Bildung in Europa
- EPALE Fokus Lernen am Arbeitsplatz
- Bibliotheks-Study Visit

Rückblick Bibliotheks-Study-Visit

Blog

Alle Blog-Beiträge anzeigen

Libraries as environments of adult learning: takeaways from the Czech-Austrian EPALE study visit in June 2019

Teilen Sie Ihre Ansichten

01/10/2019 by EPALE Österreich
Sprache: EN

+1 0

In Mid-June 2019 EPALE and Erasmus+ Adult Education Czech Republic took a group of 9 librarians from various institutional backgrounds on a 3-days study visit to Vienna. The dense programme, facilitated by EPALE Austria, was centred around the topic of "libraries as an environment of adult learning". The study visit fostered enhanced exchange of best practice examples between librarians across borders, and led to ideas concerning Erasmus+ KA1 Mobility Exchanges.

https://epale.ec.europa.eu/de/node/131594

EPALE Themenschwerpunkt Politische Bildung in Europa

Blog

Alle Blog-Beiträge anzeigen

EPALE-Themenschwerpunkt: Politische Bildung in Europa

Teilen Sie Ihre Ansichten

18/06/2019 by EPALE Österreich

Sprache: DE

Document available also in: EN

+5 0

Erwachsenenbildung hat eine Schlüsselrolle in der Vermittlung von Wissen zu Demokratie, Politik, politischen Prozessen und gesellschaftlichen Strukturen. Die Förderung der aktiven Bürgerschaft (Active Citizenship) von mündigen Bürgerinnen und Bürgern ist ein bildungspolitisches Ziel in Europa und wichtiges Element für den gesellschaftlichen Zusammenhalt in der Demokratie.

Was alles ist politische Erwachsenenbildung? Wie und wo passiert sie? Was sind Themenschwerpunkte, Ansätze, Methoden? Wie können Kurse für politische Bildung gestaltet und Demokratiebildung für Erwachsene

https://epale.ec.europa.eu/de/blog/epale-focus-citizenship-education-europe

EPALE Österreich oead

EPALE Publikation 2019
Politische Erwachsenenbildung

https://epale.ec.europa.eu/de/node/130635

Blog Social Inclusive Pedagogy in LIB(e)RO

Blog

Alle Blog-Beiträge anzeigen

Socially Inclusive Pedagogy in LIB(e)RO: A case for using social inclusion as the guiding principle of project design

Teilen Sie Ihre Ansichten

30/09/2019 by Filiz KESER ASC...

Sprache: EN

+1 0

Working with the LIB(e)RO platform in Passau, Germany © Filiz Keser Aschenberger

https://epale.ec.europa.eu/de/node/131491

EPALE Online Diskussion zu Sozialer Inklusion (26. Sept. 2019)

https://epale.ec.europa.eu/node/127747

EPALE Fokus Oktober-Dezember Lernen am Arbeitsplatz

Blog

Alle Blog-Beiträge anzeigen

EPALE Fokus: Lernen am Arbeitsplatz

Teilen Sie Ihre Ansichten

01/10/2019 by EPALE Österreich

Sprache: DE

Document available also in: EN BG FR RO ET SV EL MT HR NL DA FI SL LV HU PL CS SK IT PT LT

+3 0

https://epale.ec.europa.eu/de/blog/epale-focus-adult-learning-workplace

EPALE Österreich OeAD

Euroguidance Fachtagung 7 Nov 2019 „Opening Opportunities“

https://epale.ec.europa.eu/de/content/euroguidance-fachtagung-2019-opening-opportunities-der-beitrag-von-guidance-zu-sozialer

Bundesministerium Bildung, Wissenschaft und Forschung

Erasmus+

EPALE Österreich oead

Euroguidance Fachtagung 7 Nov 2018 „LLG in einem dynamischen Arbeitsmarkt“ . Rückblick

https://epale.ec.europa.eu/de/content/euroguidance-fachtagung-2019-opening-opportunities-der-beitrag-von-guidance-zu-sozialer

Bildungsberatung NÖ
Beratungsstandorte 2018
aller Netzwerkpartnerinnen

EPALE oeaD
Österreich

EPALE Österreich

EPALE Webinar „Instagram“
22. Oktober 10:00-10:30 Uhr

Kalender

Alle Veranstaltungen anzeigen

EPALE-Webinar: Das Social Media Update: Instagram

Eingesandt von Andreas Koreimann vor 1 Monat 3 Wochen

Dienstag 22 Oktober 2019
Österreich

Welche Möglichkeiten bietet Instagram, wie nutzt man die Plattform möglichst effizient und welche Herausforderungen muss man kennen? Antworten und Erklärungen dazu liefert das Webinar in 5 Schritten. Praktische Beispiele inklusive.

Zur Anmeldung

https://epale.ec.europa.eu/de/node/124505

Bundesministerium
Bildung, Wissenschaft
und Forschung

Erasmus+

EPALE Österreich oead

EPALE und Ihr Erasmus+ Projekt

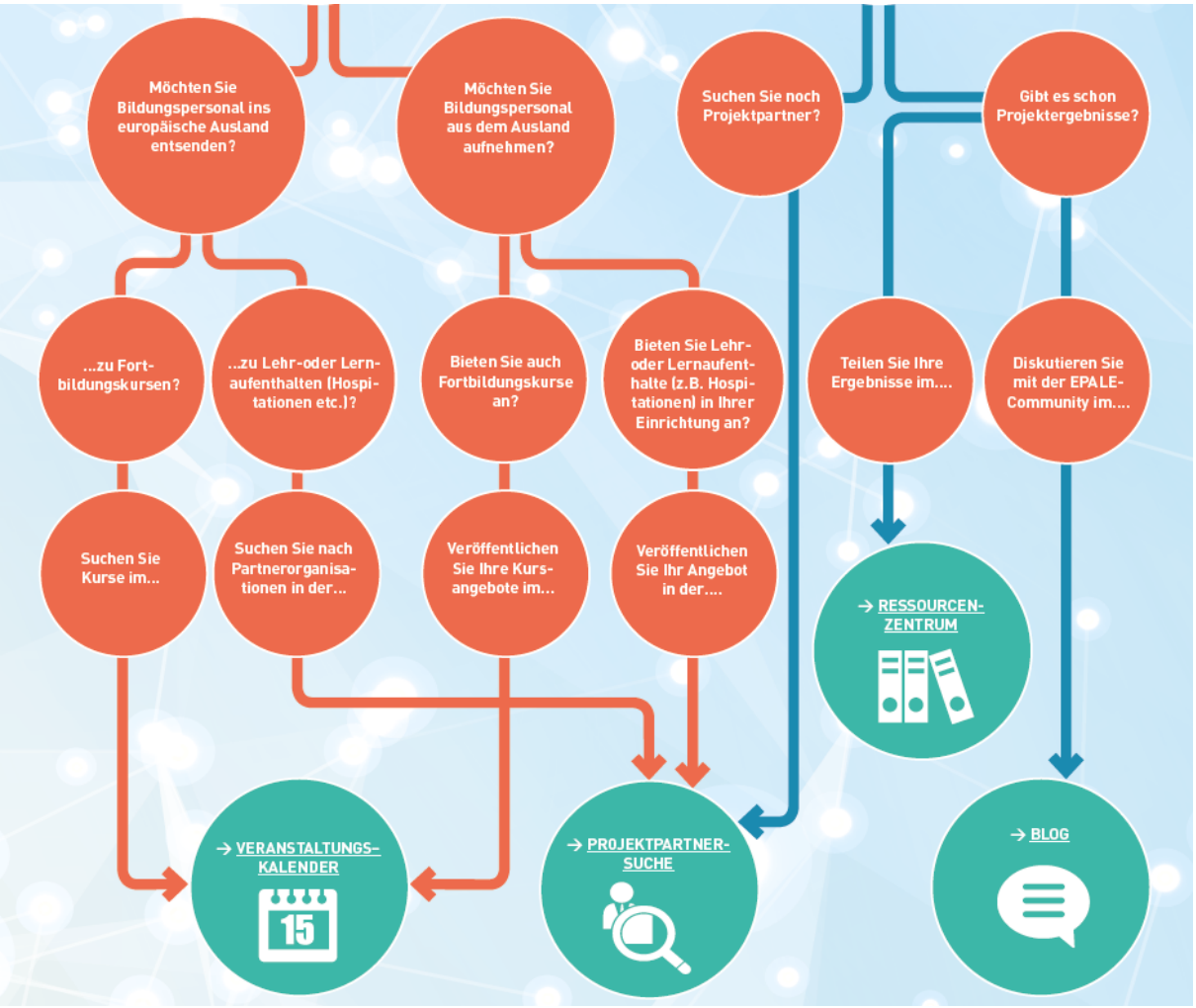

EPALE Österreich oead

User survey
Wir bitten um Ihr Feedback zu EPALE!

https://ec.europa.eu/epale/de
EPALE-Umfrage (Dauer: 5 Minuten)

https://ec.europa.eu/eusurvey/runner/EPALE-User-Survey-2019?surveylanguage=DE

Bundesministerium
Bildung, Wissenschaft
und Forschung

Erasmus+

EPALE Österreich OeAD

Und um Ihr Feedback zur heutigen Veranstaltung!

https://admin.bestheads.com/survey/frontend.jsf?id=4889&sys=1295

Vielen DANK!

Bundesministerium Bildung, Wissenschaft und Forschung

Erasmus+

Kontaktieren Sie uns!

EPALE – E-Plattform für Erwachsenenbildung in Europa

ec.europa.eu/epale

EPALE.AT

EPALE_AT

1010 Wien

Ebendorferstraße 7

T +43 1 534 08-0

F +43 1 534 08-699

epale@oead.at

www.bildung.erasmusplus.at

Bundesministerium
Bildung, Wissenschaft
und Forschung

Erasmus+